

Kunngjøring MARITIM Ryfylke Rundt

26.-27. Juli 2013



For informasjon om **gladmat** se www.gladmat.no



Kunngjøring MARITIM Ryfylke Rundt 2013

Seilforeningen 1928 har gleden av å invitere til;

MARITIM Ryfylke Rundt

Seilassen er et samarbeid med gladmat festivalen i Stavanger

Vi har fått eksklusive båtplasser til ca. 30 båter innerst i Vågen, midt i smørøyet av festivalen.

Tildeling av båtplasser skjer etter prinsippet først til mølla. Båtene som har fått plass i Vågen kan ligge der til søndag 28.juli.

Start og mål for Maritim Ryfylke Rundt blir i Vågen i Stavanger.
Starten går fredag 26. juli kl. 18.00, så blir det kvelds- og nattseilas rundt i Ryfylke.
Lørdag kl 17.00 blir det premieutdeling med en god og spennende gladmatbuffet for de påmeldte deltagerne!

Maritim Ryfylke Rundt arrangeres med Seilforeningen 1928 som organiserende myndighet.

Løpet er på ca. 44 nm.

1 REGLER

Regattaen vil være underlagt reglene slik de er definert i *Kappseilingsreglene*.

2 REKLAME

Båter skal vise reklame valgt og levert av den organiserende myndighet.

3 RETT TIL Å DELTA OG PÅMELDING

3.1 Regattaen er åpen for båter som har gyldig Nor Rating-målebrev.

3.2 Denne regattaen er lisenspliktig. Det betyr at alle deltagere må løse startlisens på www.seiling.no/Regatta/Sider/Lisens.aspx

3.3 Påmeldingen skjer elektronisk via www.seilforeningen1928.no innen 12.07.13. Påmeldingsavgiften betales elektronisk ved påmelding.

3.4 Ved tilstrekkelig påmelding blir det satt opp egen shorthanded klasse (maks 2 personer i båten).





Kunngjøring MARITIM Ryfylke Rundt 2013

4 GEBYR

Påmeldingsgebyr dekker regattaavgift og Gladmatbuffet for alle deltagerne i regattaen.

Påkrevde gebyrer er som følger:

<i>Antall deltagere i båten under regattaen</i>	<i>Gebyr</i>
<i>Inntil 2</i>	<i>NOK 500,-</i>
<i>Inntil 4</i>	<i>NOK 750,-</i>
<i>Inntil 6</i>	<i>NOK 1000,-</i>
<i>7 eller flere</i>	<i>NOK 1400,-</i>

Gebyr pr ekstra deltager utover mannskap på premieutdeling med Gladmatbuffet: NOK 225,-

Påmelding av ekstra deltagere til premieutdelingen skjer ved den elektroniske påmeldingen eller ved registreringen.

5 TIDSPROGRAM

Registrering:

Torsdag 25. juli kl. 16.00-19.00

Fredag 26. juli kl. 09.00-16.00

Registreringen foregår i butikken til Maritim Båttutstyr i Lervik, Stavanger.

<http://www.maritim.no/maritim-stavanger>

Besøksadresse: Lervig brygge 6, 4014 Stavanger

58°58.036 N 5° 45.745 E

Her er det mulighet for å legge til med båt.

Regattastart kl 18.00 fredag 26. juli

Premieutdeling kl 17.00 lørdag 27. juli

6 SEILINGSBESTEMMELSER

Seilingsbestemmelsene vil bli tilgjengelige på www.seilforeningen1928.no





Kunngjøring MARITIM Ryfylke Rundt 2013

7 LØPET

Løpet blir definert i seilingsbestemmelsene. Med start og målgang i Vågen Stavanger.

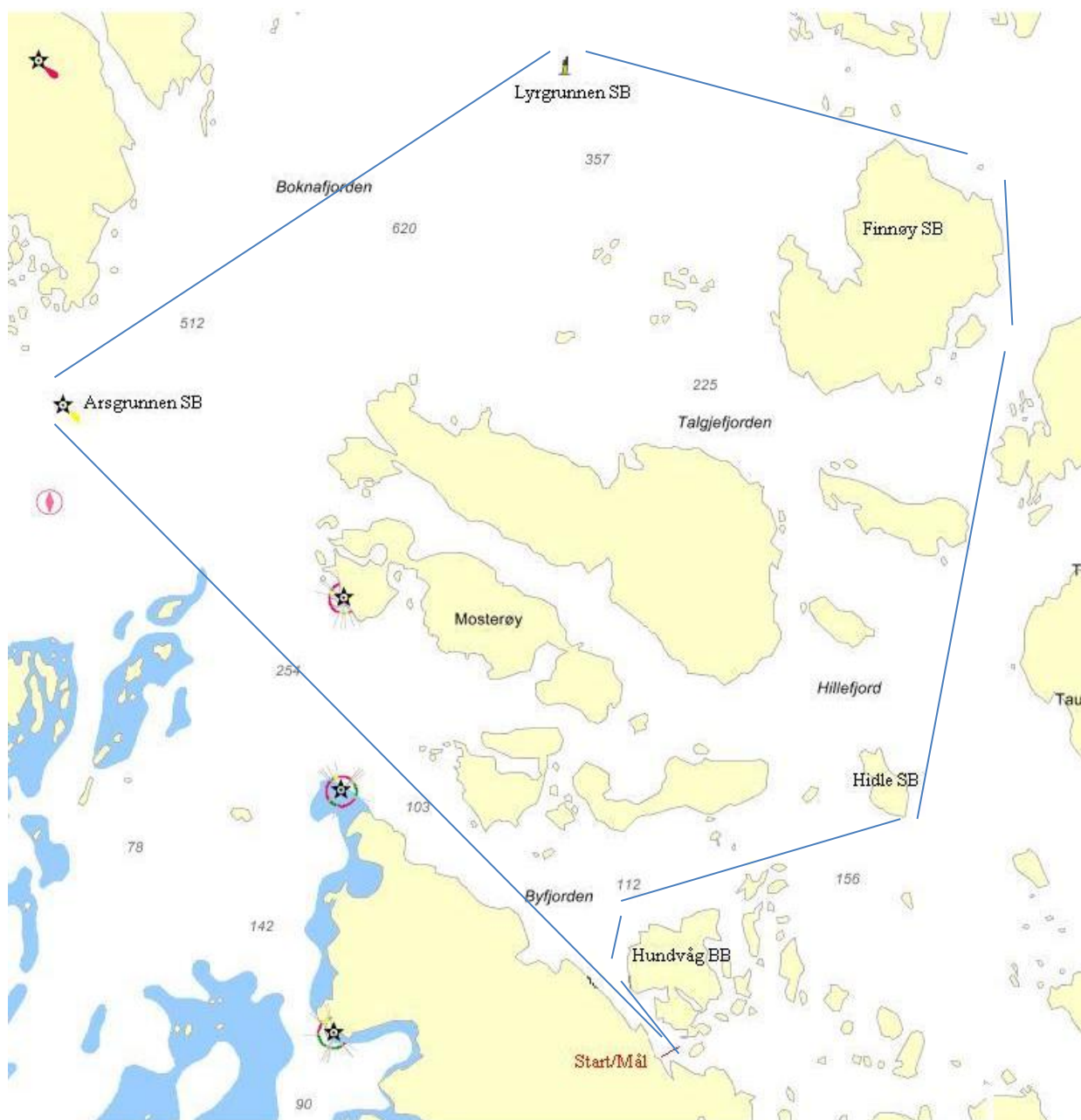



Kunngjøring MARITIM Ryfylke Rundt 2013

8 PREMIER

Det blir 1/3-dels premiering inntil 3 premier i hver klasse bestående av gavekort hos Maritim Båtutstyr.

9 ANSVARFRASKRIVELSE

Deltagere i regattaen deltar ene og alene på eget ansvar. Se regel 4, Avgjørelse om å kappseile i kappseilingsreglene. Den organiserende myndighet vil ikke akseptere noe ansvar for skade på materiell eller person eller dødsfall inntruffet i forbindelse med, før, under eller etter regattaen.

10 FORSIKRING

Hver deltagende båt skal være forsikret med gyldig ansvarsforsikring.

11 YTTERLIGERE INFORMASJON

For ytterligere informasjon vennligst kontakt

Regattaleder Marton Michaelsen ryfylkerundt@gmail.com

Telefon: 97110922

